Piano Strutturale Comunale Associato

Faenza · Brisighella · Casola Valsenio · Castel Bolognese · Riolo Terme · Solarolo

PSC 2009

Quadro Conoscitivo — Valsat — Documento Preliminare

D.1.1

SISTEMA DELLA PIANIFICAZIONE

DISCIPLINA SOVRAORDINATA: vincoli paesaggistico-ambientali per la tutela dei beni culturali e del paesaggio

scala 1:50000

SINDACO DI FAENZA
Claudio Casadio

ASSESSORE ALLE POLITICHE DEL TERRITORIO COMUNE DI FAENZA
Donatella Calderoni

SINDACO DI CASTEL BOLOGNESE
Daniele Bandini

SINDACO DI BRISIGHELLA
Davide Missiroli

PROGETTO
Enrico Nonni

SINDACO DI RIOLO TERME
Emma Fusco

SINDACO DI CASOLA VALSENIO
Nicola Isagro

SINDACO DI SOLAROLO
Fabio Anconelli

Confini comunali

Territorio pianificato

Aree tutelate ai sensi del D.Lgs 42/2004 art. 142 e successive modifiche ed integrazioni

Fiumi, torrenti e corsi d'acqua[1]	art. 142 comma 1 lettera c
Parchi e riserve naturali	art. 142 comma 1 lettera f
Aree forestali	art. 142 comma 1 lettera g
Zone di interesse archeologico	art. 142 comma 1 lettera m

Immobili ed aree dichiarate di notevole interesse pubblico ai sensi del D.Lgs. 42/2004 artt. da 136 a 141

1	Parco Villa Gessi	D.M. 30-09-35 / E.N.
8	Parco Case Grandi	D.M. 28-03-53 / P.I.
19	Zona di Rontana	D.M. 20-09-74 / P.I.
21	Zona di Rontana	D.M. 24-10-68 / P.I.
22	Parco del Cardello	D.M. 16-06-75 / B.C.A.
23	Ampliamento vincolo Rontana, Parco Carné	D.M. 12-09-75 / B.C.A.
24	Vena dei Gessi	D.M. 30-07-74 / P.I.
27	Villa e Parco del Pane	D.M. 29-05-76 / B.C.A.
30	Vena dei Gessi	D.M. 30-07-74 / P.I.
31	Vena dei Gessi	D.M. 30-07-74 / P.I.

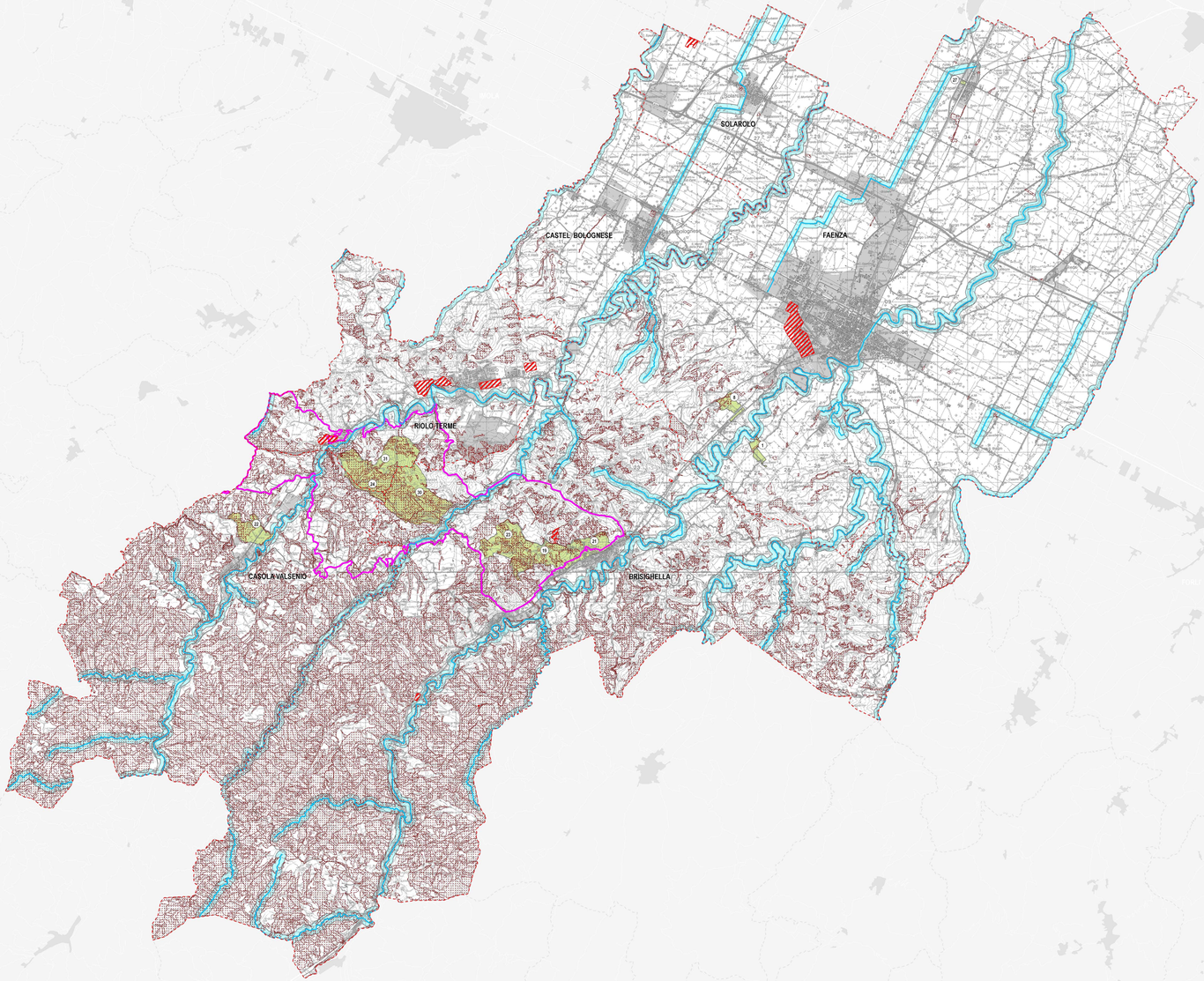

Note:

1 - Non sono comprese le aree indicatate dal comma 2 dell'art. 142 del D.Lgs 42/2004

Elaborazione: dicembre 2009

GRUPPO DI PROGETTAZIONE
Mauro Benevolo
Federica Dreo
Devis Sbardugiola
Giovanni Pampaloni
Marco Villa

ELABORAZIONI CARTOGRAFICHE
Antonello Impellizzeri

COLLABORAZIONI
Cristina Gambedotti
Cecilia Dao
ASPETTI NORMATIVI
Laura Angelini
Roberta Zanchini

QUADRO CONOSCITIVO
Daniele Balsalobre
Federica Dreo
Devis Sbardugiola
Marco Villa

AZIONI CIVANDAI
Faenza - Giovanni Albore
Brisighella - Laura Vecchi
Casola Valsenio - Fausto Salvatori
Castel Bolognese - Mauro Cameroti
Riolo Terme - Alfio Gentilini
Solarolo - Cristina Gambedotti

CONTRIBUTI
Valutazione di Sostenibilità Ambientale e Territoriale
Ecosystem S.r.l. - Cesena
Massimo Bastiani - Valerio Calzavara
Luca Tamburi - Ulrica Venturucci

Aspetti geologici e idrico-sismici
Stefano Maraldi

Sistema insediativo storico
Stefano Sacchetti

Sistema delle infrastrutture per la mobilità
Studio Tecnico Associato - Parma
Stefano Cornelio
Giancarlo Bocchi
Guido Francesco Marino

Aziende a rischio incidenti rilevanti
Cesia S.r.l. - Ravenna
Domenico Meo

Archeologia territoriale
Soprintendenza per i Beni Archeologici dell'Emilia Romagna
Anna Maria Iannarelli

Collaboratori
Claudio Sangiorgi
Giovanna Montevecchi

Biocarburanti e risparmio energetico
Cristina Gambedotti
Ceva Biondi - Giordano Pampano

SEGRETERIA
Tiziana Pancaldelli
Claudia Lanzoni

Comune di Faenza · Settore Territorio · via Zanelli n. 4 48018 Faenza (Ra) tel. +39 0546 691951 fax +39 0546 691953 e-mail: territorio@comune.faenza.ra.it http://www.comune.faenza.ra.it